产品名称：升压工字型电感

一、特性及应用 FEATURES&APPLICATION

1- 体积小，分布电容小，自共振频率高；
2- 可用UL热缩套管保护。端子强度：大於2.5公斤以上。；
3- 无铅产品，附合 ROHS 标准；
4- 主要应用于电源供应器，DC/DC转换；LED驱动电源、电视机等等；计算机外部设备；各类电子消费产品等。

二、编号规则 PART NUMBERING RULE

三、原理图 Schematic Diagram

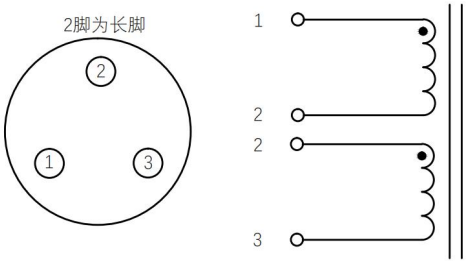

四、产品尺寸 OVERALL DIMENSIONS (单位 Unit：mm)

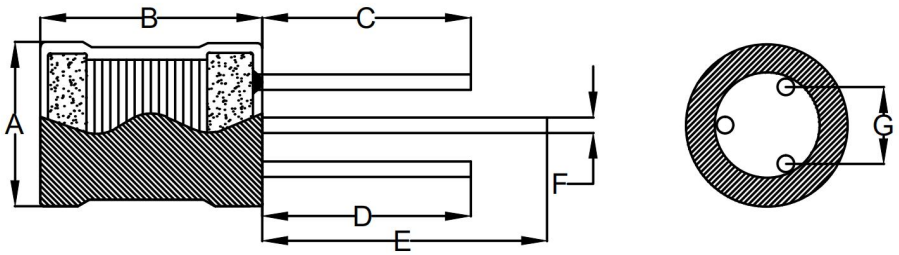

TYPE(型号)	A Max	B Max	C	E	G
PK3W0608	7.5	11.0	14±2	17±2	3.0±0.5
PK3W0810	9.5	13.0	14±2	17±2	4.0±0.5
PK3W0912	10.5	15.0	14±2	17±2	5.0±0.5
PK3W1012	11.5	16.0	14±2	17±2	6.0±0.5
PK3W1016	12.0	20.0	14±2	17±2	6.0±0.5

注：本文件只提供了产品主要资料和规格。因此在您希望订购或详细了解产品相关资料时,请及时联系金昊德以获得最新、最全的产品资料；

深圳市金昊德科技有限公司
Add：深圳市宝安西乡广兴源互联网基地 A 区 2 栋 305
TEL：0755-27912636　27916126　FAX：0755-27945683